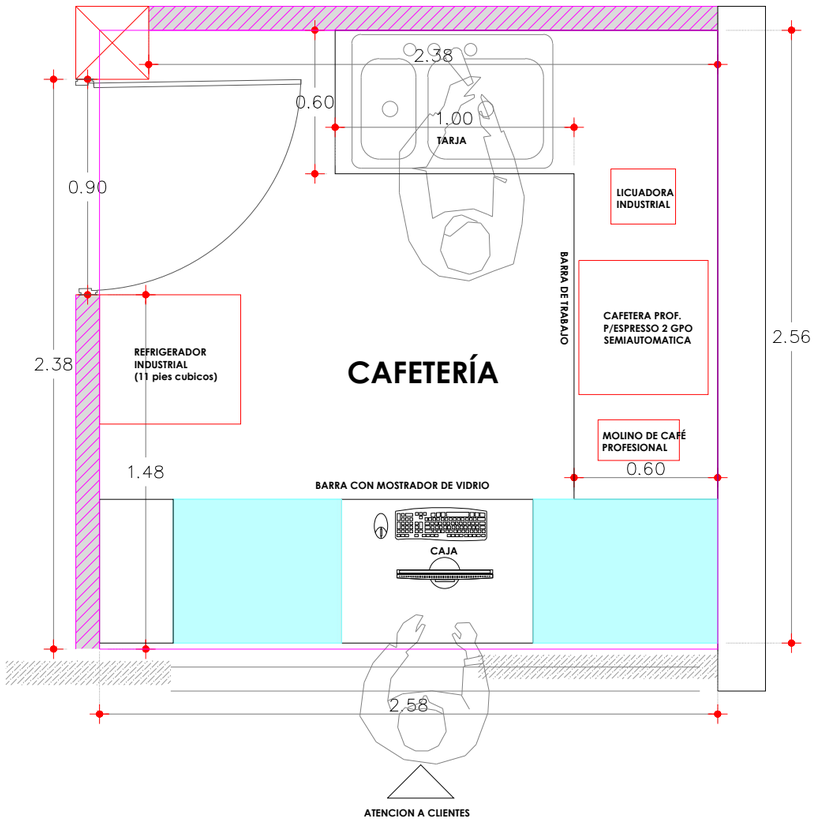

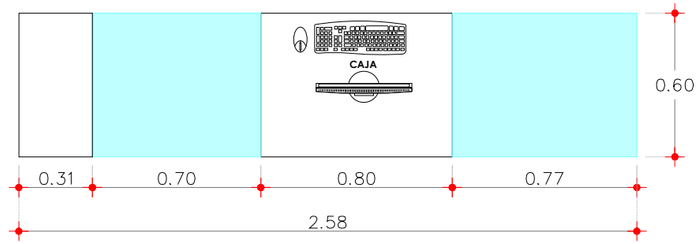

PLANTA

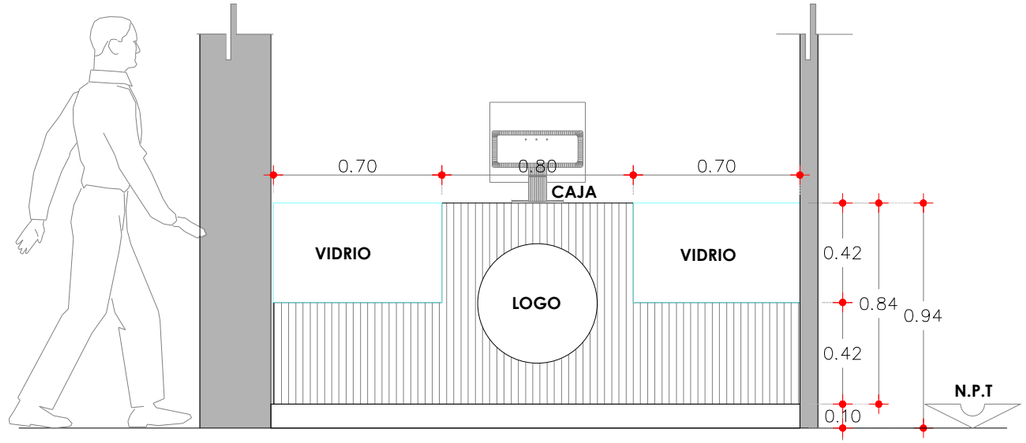

ELEVACION

UBICACIÓN



SIMBOLOGÍA

- COLUMNA EXISTENTE
- MURO TABLAROCA
- VIDRIO Ttemplado

GOBIERNO MUNICIPAL DE REYNOSA IMPARABLE 2024 — 2027

R. AYUNTAMIENTO DE REYNOSA, TAM.
SECRETARÍA DE OBRAS PÚBLICAS

SECRETARIO DE OBRAS PÚBLICAS

ARQ. EDUARDO LÓPEZ ARIAS

DIRECTOR DE CONSTRUCCIÓN

MPRU ING. ROGELIO AVENDAÑO GARCÍA

DIRECTOR DE PROYECTOS DE OBRAS PÚBLICAS

ING. JUAN GABRIEL MARTÍNEZ LÓPEZ

OBRA:	PLANO:	FECHA:
REHABILITACION DE BIBLIOTECA DIGITAL	001-ARQ-01 01 DE 01	NOVIEMBRE 2026

PLANO:	ESC:	UBICACIÓN:
CAFETERÍA (ARQUITECTONICO)	S/E	CALLE HIDALGO ENTRE MORELOS Y ZARAGOZA EN PLAZA PRINCIPAL DE LA ZONA CENTRO DEL MUNICIPIO DE REYNOSA TAMAULIPAS.

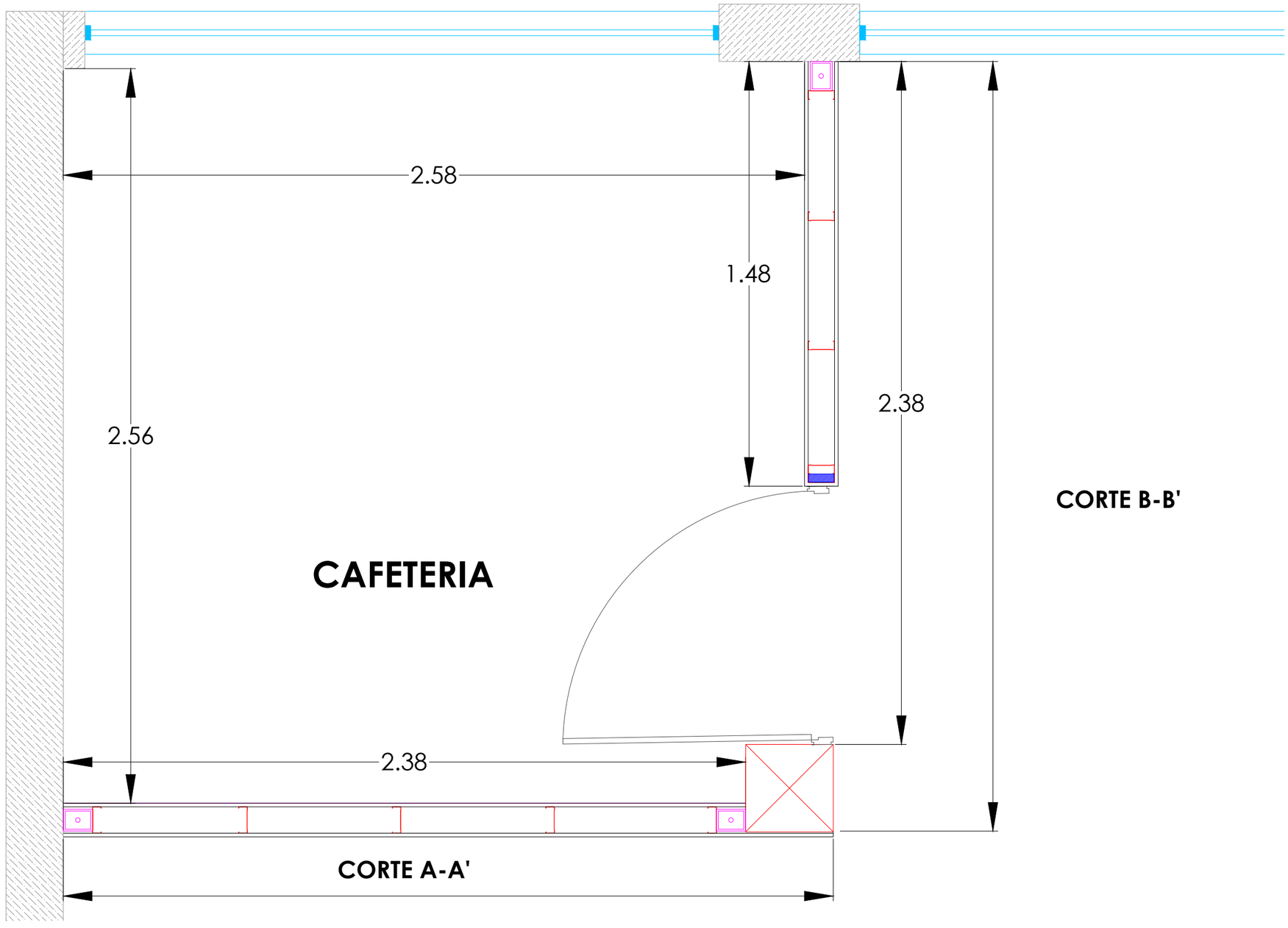

CORTE B-B'

CORTE A-A'

MUROS DE TABLAROCA

VISTA EN PLANTA ESC 1:15

TIPO DE MURO
MURO DE TABLAROCA

UBICACIÓN



SIMBOLOGÍA

- POSTE
- PTR RECTANGULAR 4" X 3"
- MADERA TRATADA 2" X 4"

GOBIERNO MUNICIPAL DE REYNOSA IMPARABLE 2024 — 2027

R. AYUNTAMIENTO DE REYNOSA, TAM.
SECRETARÍA DE OBRAS PÚBLICAS

SECRETARIO DE OBRAS PÚBLICAS

ARQ. EDUARDO LÓPEZ ARIAS

DIRECTOR DE CONSTRUCCIÓN

MPRU ING. ROGELIO AVENDAÑO GARCÍA

DIRECTOR DE PROYECTOS DE OBRAS PÚBLICAS

ING. JUAN GABRIEL MARTÍNEZ LÓPEZ

OBRA:	PLANO:	FECHA:
REHABILITACION DE BIBLIOTECA DIGITAL	001-EST-01 01 DE 03	NOVIEMBRE 2026

PLANO:	ESC:	UBICACIÓN:
CAFETERÍA (ESTRUCTURAL)	1:15	CALLE HIDALGO ENTRE MORELOS Y ZARAGOZA EN PLAZA PRINCIPAL DE LA ZONA CENTRO DEL MUNICIPIO DE REYNOSA TAMAULIPAS.

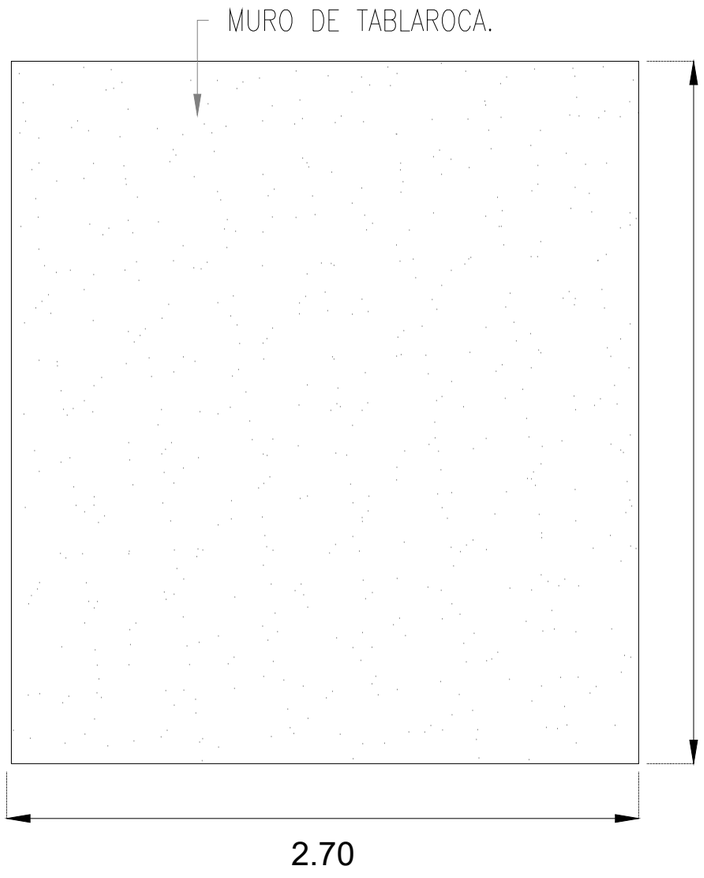

MUROS DE TABLAROCA

CORTE A - A' ESC 1:25

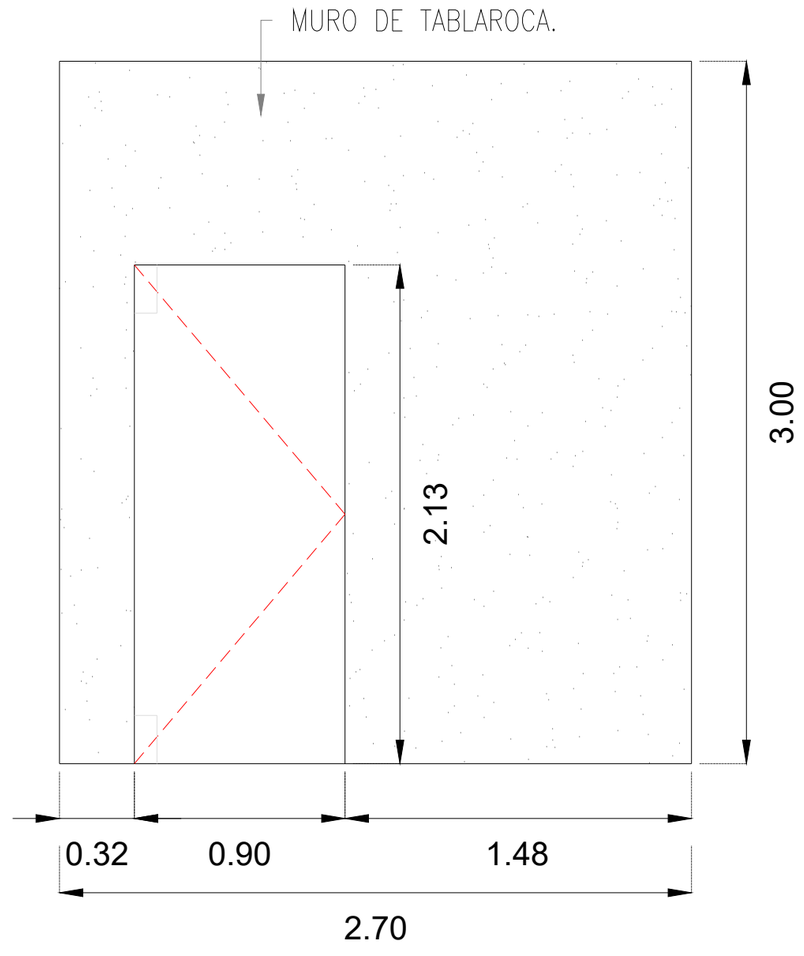

MUROS DE TABLAROCA

CORTE B - B' ESC 1:25

UBICACIÓN



GOBIERNO MUNICIPAL DE REYNOSA IMPARABLE 2024 — 2027

R. AYUNTAMIENTO DE REYNOSA, TAM.
SECRETARÍA DE OBRAS PÚBLICAS

SECRETARIO DE OBRAS PÚBLICAS

ARQ. EDUARDO LÓPEZ ARIAS

DIRECTOR DE CONSTRUCCIÓN

MPRU ING. ROGELIO AVENDAÑO GARCÍA

DIRECTOR DE PROYECTOS DE OBRAS PÚBLICAS

ING. JUAN GABRIEL MARTÍNEZ LÓPEZ

OBRA:	PLANO:	FECHA:
REHABILITACION DE BIBLIOTECA DIGITAL	002-EST-02 02 DE 03	NOVIEMBRE 2026

PLANO:	ESC:	UBICACIÓN:
CAFETERÍA (ESTRUCTURAL)	1:25	CALLE HIDALGO ENTRE MORELOS Y ZARAGOZA EN PLAZA PRINCIPAL DE LA ZONA CENTRO DEL MUNICIPIO DE REYNOSA TAMAULIPAS.

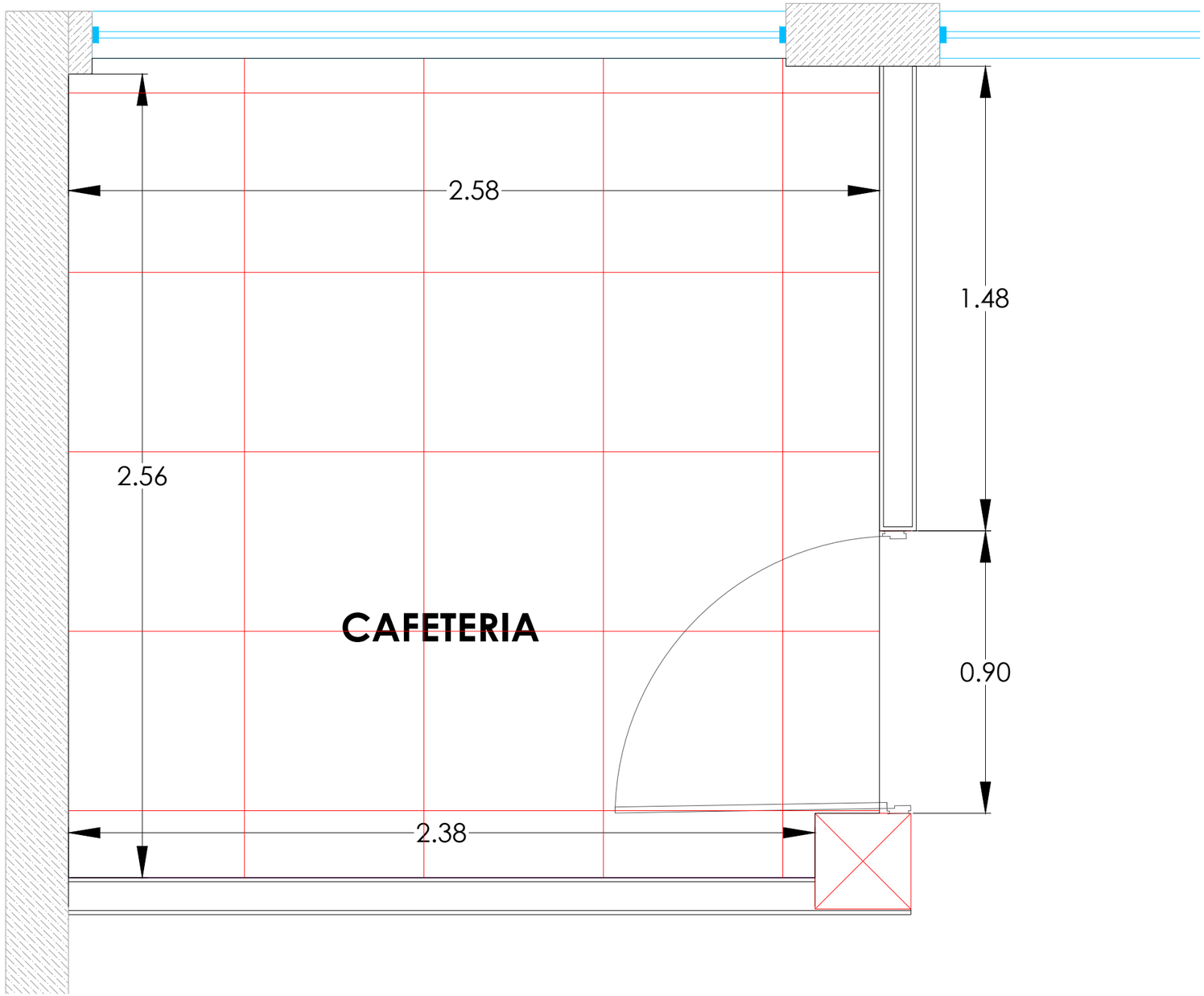

PLAFON RETICULAR

VISTA EN PLANTA ESC 1:15

	ACABADO EN EL CIELO
	PLAFON RETICULAS 61 CMS X 61 CMS

UBICACIÓN



GOBIERNO MUNICIPAL DE REYNOSA IMPARABLE 2024 — 2027

R. AYUNTAMIENTO DE REYNOSA, TAM.
SECRETARÍA DE OBRAS PÚBLICAS

SECRETARIO DE OBRAS PÚBLICAS

ARQ. EDUARDO LÓPEZ ARIAS

DIRECTOR DE CONSTRUCCIÓN

MPRU ING. ROGELIO AVENDAÑO GARCÍA

DIRECTOR DE PROYECTOS DE OBRAS PÚBLICAS

ING. JUAN GABRIEL MARTÍNEZ LÓPEZ

OBRA:	PLANO:	FECHA:
REHABILITACION DE BIBLIOTECA DIGITAL	003-EST-03 03 DE 03	NOVIEMBRE 2026

PLANO:	ESC:	UBICACIÓN:
CAFETERÍA (ESTRUCTURAL)	1:15	CALLE HIDALGO ENTRE MORELOS Y ZARAGOZA EN PLAZA PRINCIPAL DE LA ZONA CENTRO DEL MUNICIPIO DE REYNOSA TAMAULIPAS.

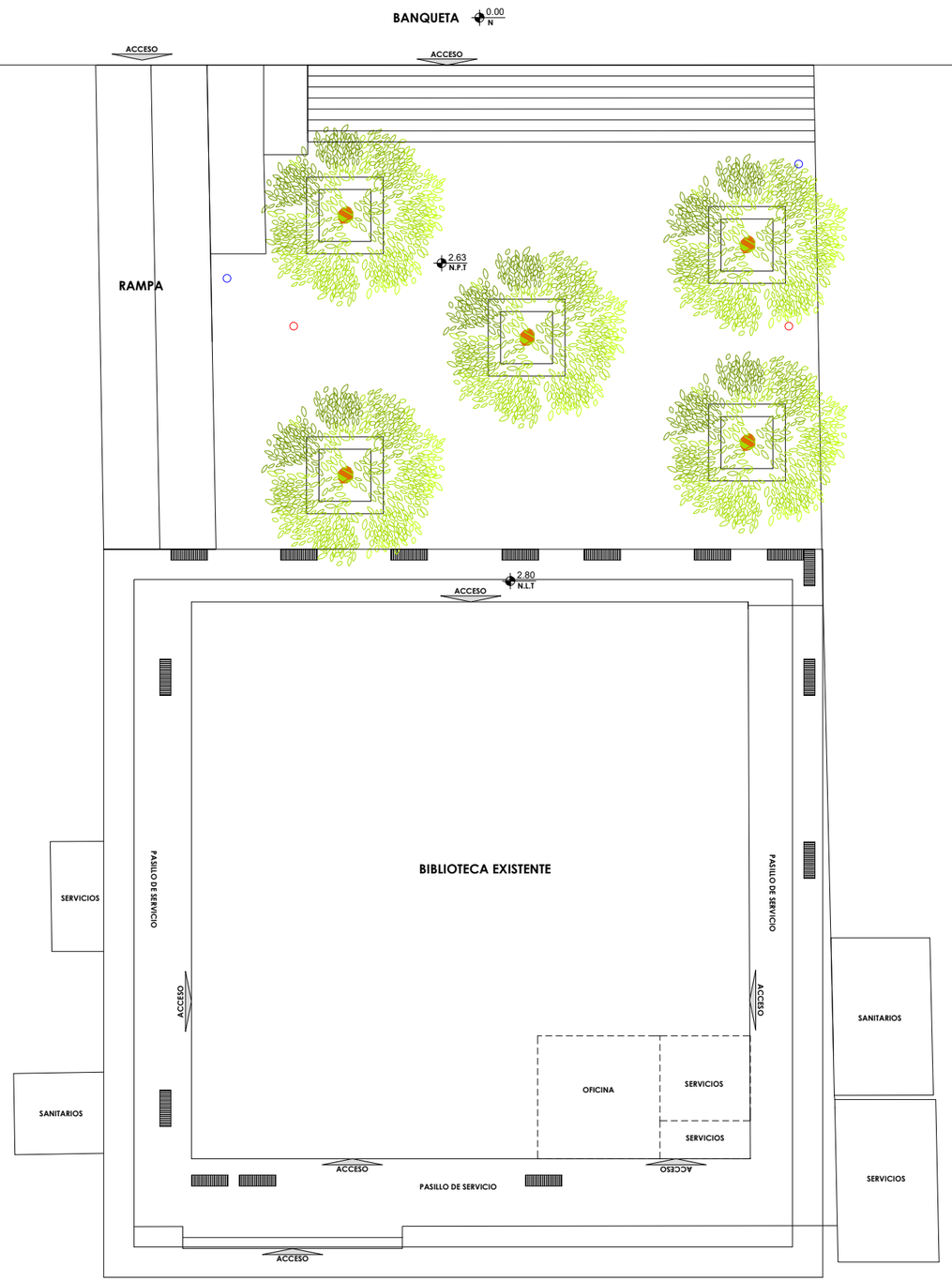

CONJUNTO

ESC 1:150

UBICACIÓN



SIMBOLOGÍA

- ARBOL EXISTENTE
- REJILLA PLUVIAL
- ESCALONES
- BOTE DE BASURA
- LUMINARIA
- 0.00 — N — NIVEL CERO
- 2.63 — N.P.T — NIVEL DE PISO TERMINADO
- 2.80 — N.L.T — NIVEL DE LOSA TERMINADO

GOBIERNO MUNICIPAL DE REYNOSA IMPARABLE 2024 — 2027

R. AYUNTAMIENTO DE REYNOSA, TAM.
SECRETARÍA DE OBRAS PÚBLICAS

SECRETARIO DE OBRAS PÚBLICAS

ARQ. EDUARDO LÓPEZ ARIAS

DIRECTOR DE CONSTRUCCIÓN

MPRU ING. ROGELIO AVENDAÑO GARCÍA

DIRECTOR DE PROYECTOS DE OBRAS PÚBLICAS

ING. JUAN GABRIEL MARTÍNEZ LÓPEZ

OBRA:	PLANO:	FECHA:
REHABILITACION DE BIBLIOTECA DIGITAL DE REYNOSA	001-AC-01	NOVIEMBRE 2026
	1 DE 2	

PLANO:	ESC:	UBICACIÓN:
CONJUNTO	1:150	CALLE HIDALGO ENTRE MORELOS Y ZARAGOZA EN PLAZA PRINCIPAL DE LA ZONA CENTRO DEL MUNICIPIO DE REYNOSA, TAMAULIPAS.



Mobiliario

1. - Módulo curvo de consola de caja de 116x116x110cm (1 pieza)
2. - Módulo recto de consola de caja de 80x60x110cm (1 pieza)
3. - Módulo recto de vitrina de 80x60x110cm (2 piezas)
4. - Módulo curvo de vitrina de 116x116x110cm (1 pieza)
5. - Librero de madera de 70x30x244cm (12 piezas)
6. - Librero de madera de 95x30x244cm (13 piezas)
7. - Librero de madera de 80x30x244cm (4 piezas)
8. - Escuadra de entrepaños fijos de 90 x 90 x 30 x 244 cm (2 piezas)
9. - Remate de entrepaños (13 piezas)
10. - Exhibidor doble vista de acero y vidrio de 120x40x244 cm (10 piezas)
11. - Palomar de 90x25x244cm (3 piezas)
12. - Carrito infantil doble vista de 90x40x100 cm (2 piezas)
13. - Mesa doble vista de entrepaños mobiles de 95x60x100cm (8 piezas)
14. - Mesa doble vista de entrepaños mobiles de 90x180x100cm (6 piezas)
15. - Anaquel metalico de 81x25x220cm (10 piezas)
16. - Archivero de 50x53x125cm (1 pieza)
17. - Escritorio para bodega (1 pieza)
18. - Cubos de madera de 50x50x30cm (10 piezas)
19. - Piso de Foamy

MOBILIARIO

S/E

UBICACIÓN



SIMBOLOGÍA

GOBIERNO MUNICIPAL DE REYNOSA IMPARABLE 2024 2027

R. AYUNTAMIENTO DE REYNOSA, TAM.
SECRETARÍA DE OBRAS PÚBLICAS

SECRETARIO DE OBRAS PÚBLICAS

ARQ. EDUARDO LÓPEZ ARIAS

DIRECTOR DE CONSTRUCCIÓN

MPRU ING. ROGELIO AVENDAÑO GARCÍA

DIRECTOR DE PROYECTOS DE OBRAS PÚBLICAS

ING. JUAN GABRIEL MARTÍNEZ LÓPEZ

OBRA:	PLANO:	FECHA:
REHABILITACION DE BIBLIOTECA DIGITAL DE REYNOSA	002-MOB-01 2 DE 2	NOVIEMBRE 2026

PLANO:	ESC:	UBICACIÓN:
MOBILIARIO	S/E	CALLE HIDALGO ENTRE MORELOS Y ZARAGOZA EN PLAZA PRINCIPAL DE LA ZONA CENTRO DEL MUNICIPIO DE REYNOSA, TAMAULIPAS.