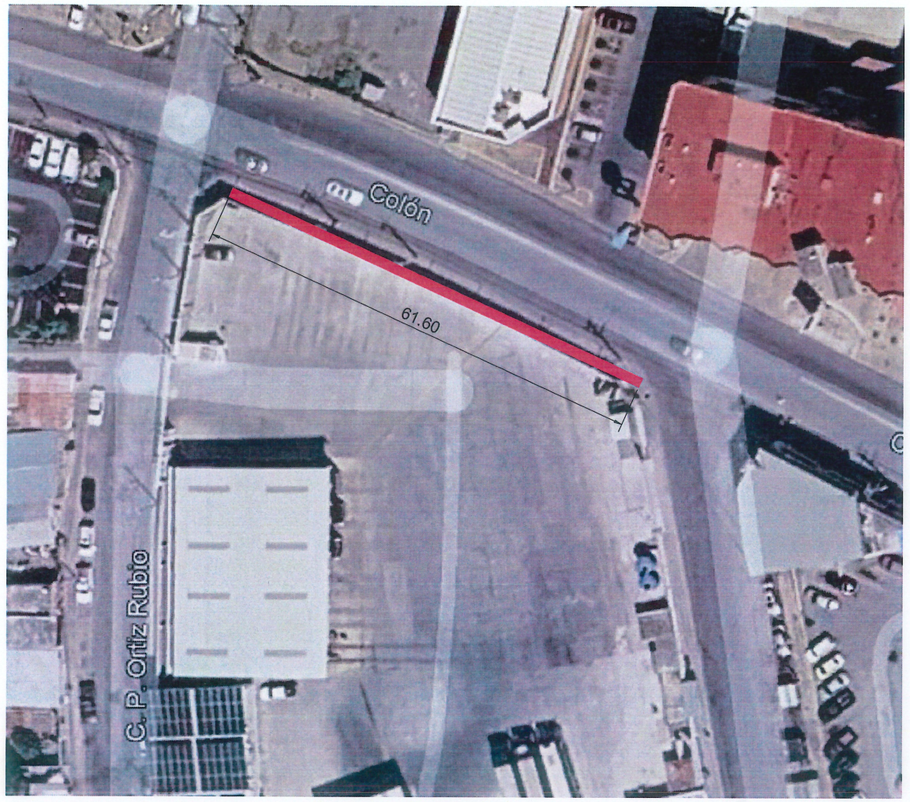

PLANTA

SIN / ESC



ELEVACION

SIN / ESC





ESTADO ACTUAL

SIN / ESC

UBICACIÓN



SIMBOLOGÍA

GOBIERNO MUNICIPAL DE REYNOSA IMPARABLE 2024 — 2027

R. AYUNTAMIENTO DE REYNOSA, TAM.
SECRETARÍA DE OBRAS PÚBLICAS

SECRETARIO DE OBRAS PÚBLICAS

ARQ. EDUARDO LÓPEZ ARIAS

DIRECTOR DE CONSTRUCCIÓN

M.I. ING. ROGELIO AVENDAÑO GARCÍA

DIRECTOR DE PROYECTOS DE OBRAS PÚBLICAS

Dirección de Construcción
R. Ayuntamiento Constitucional
Cd. Reynosa, Tam.
2024-2027

ING. JUAN GABRIEL MARTÍNEZ LÓPEZ

OBRA:	PLANO:	FECHA:
CONSTRUCCION DE MURALES EN FACHADAS Y MUROS	001-MURO-01	AGOSTO 2026
	1 DE 1	

PLANO:	ESC:	UBICACIÓN:
MURO CENTRAL CAMIONERA	SIN / ESC	EN VARIAS CALLES DEL POLIGONO DEL CENTRO HISTORICO DEL MUNICIPIO DE REYNOSA TAMAULIPAS.