

UBICACIÓN

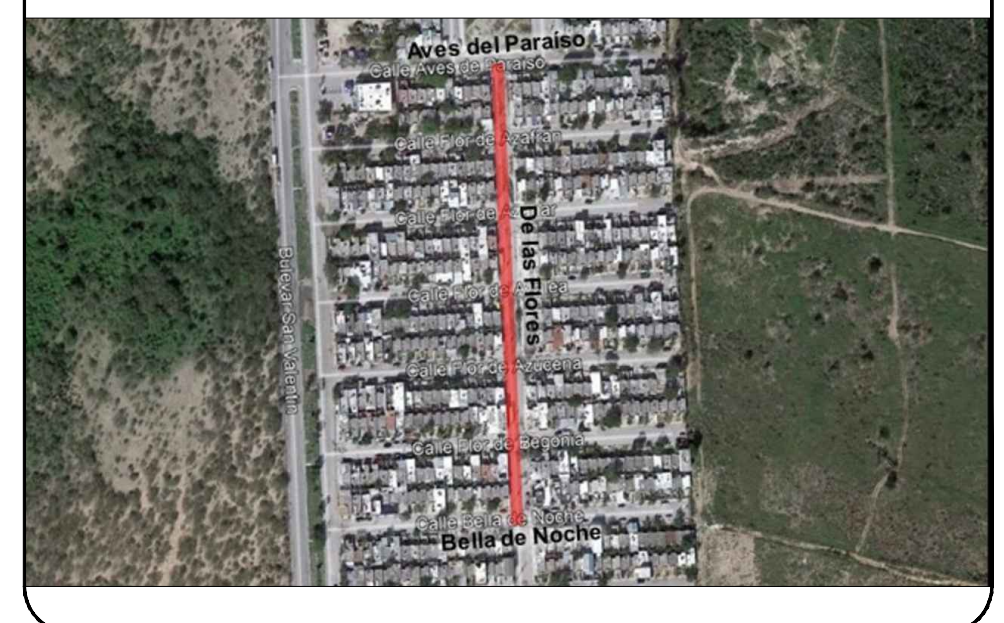

SIMBOLOGIA

M-1.1	RAYA SEPARADORA DE SENTIDOS DE CIRCULACION LINEA CONTINUA SENCILLA PARA SEPARACION DE SENTIDOS CON ARROYO VIAL HASTA DE 6.50M CON 10 CM DE ANCHO CON PINTURA TERMOPLASTICA COLOR AMARILLO CON APLICACION EN MICROESFERA.
-------	---

SIMBOLOGIA SEÑALIZACION

	NOMENCLATURA DE CALLE SII-6
	SEÑAL DE ALTO SR-6
	LUMINARIA EXISTENTE



R. AYUNTAMIENTO DE REYNOSA, TAM.
SECRETARÍA DE OBRAS PÚBLICAS, DESARROLLO URBANO Y MEDIO AMBIENTE

OBRA: REHABILITACION DE PAVIMENTO ASFALTICO DE LA CALLE DE LAS FLORES	PLANO: SEÑ-001	FECHA: OCTUBRE 2017
SEÑALIZACION	ESC: S/E	UBICACION: ENTRE CALLES AVES DEL PARAISO Y BELLA DE NOCHE COLONIA: FRACC. SAN VALENTIN CIUDAD: REYNOSA

SECRETARIO DE OBRAS PÚBLICAS, DESARROLLO URBANO Y MEDIO AMBIENTE

ARQ. EDUARDO LÓPEZ ARIAS
SUB SECRETARIO DE OBRAS PÚBLICAS, Y CONSTRUCCION

ING. LEOPOLDO RODRIGUEZ SARMIENTO

DIRECCION DE PROYECTOS:

ING. ERICK MOJICA CASTRO

JEFE DE INFRAESTRUCTURA Y VIALIDAD

ING. CINTHIA PEREZ SOSA

PROYECTÓ

ARQ. JORGE CERVANTES VILLASEÑOR

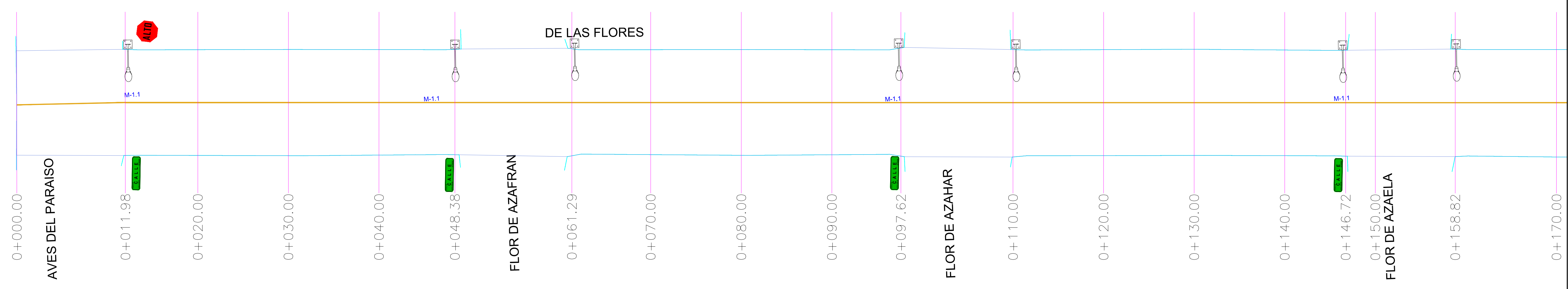

PLANTA SEÑALIZACION ESC: S/E

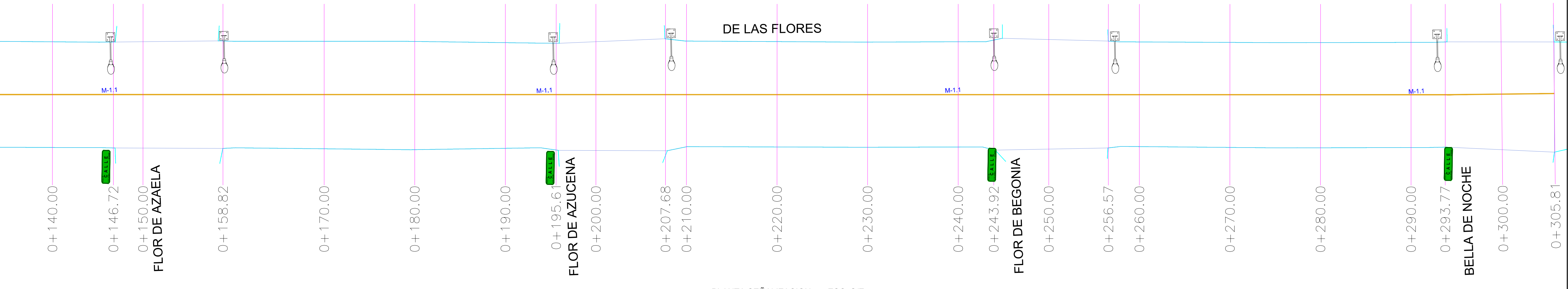

PLANTA SEÑALIZACION ESC: S/E

