

UBICACIÓN

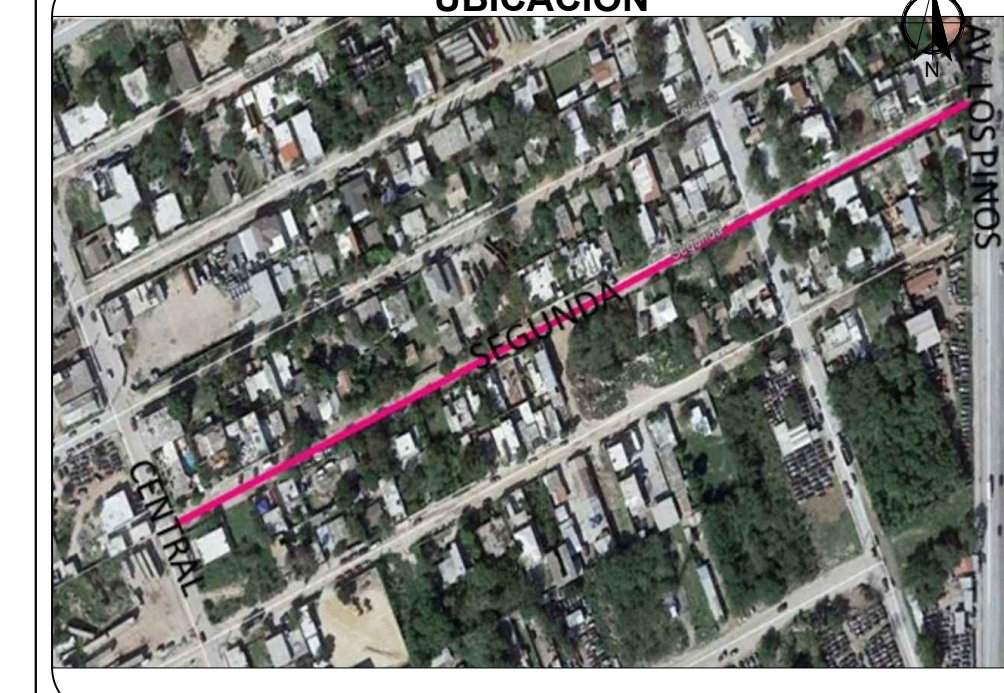

SIMBOLOGIA

| | |
|--|-------------------------------------|
| | PROYECTO PAVIMENTACION HIDRAULICA |
| | PAVIMENTO EXISTENTE CONCRETO |
| | PAVIMENTO EXISTENTE ASFALTO |
| | TERRACERIA |
| | PARAMENTO |
| | CORDON EXISTENTE |
| | CORDON PROPUUESTO |
| | ANDADOR PROPUUESTO |
| | BANCO DE NIVEL |
| | POSTE DE C.F.E. |
| | POSTE DE TELEFONO |
| | POZO DE VISITA |
| | ESTANCADO DE AGUA |
| | ESCURRIMIENTO NATURAL |
| | BANQUETA DE PROYECTO DE 8 CMS NUEVA |

R. AYUNTAMIENTO DE REYNOSA, TAM.
SECRETARÍA DE OBRAS PÚBLICAS, DESARROLLO URBANO Y MEDIO AMBIENTE

| | | |
|--|-----------------------|--|
| OBRA: PAVIMENTACION HIDRAULICA DE LA CALLE | PLANO: GEO-002 | FECHA: SEPTIEMBRE 2017 |
| SEGUNDA | | |
| PLANO: GEOMETRICO | ESC: S/E | UBICACION: ENTRE CALLES CENTRAL Y AV. LOS PINOS COLONIA: GRANJAS ECONOMICAS DEL NORTE CIUDAD: REYNOSA, TAMAULIPAS. |

SECRETARIO DE OBRAS PÚBLICAS, DESARROLLO URBANO Y MEDIO AMBIENTE

ARQ. EDUARDO LÓPEZ ARIAS
SUB SECRETARIO DE OBRAS PÚBLICAS, Y CONSTRUCCIÓN

ING. LEOPOLDO RODRIGUEZ SARMIENTO

DIRECCION DE PROYECTOS:

ING. ERICK MOJICA CASTRO

JEFE DE INFRAESTRUCTURA Y VALIDAD

ING. CINTHIA PEREZ SOSA

ARQ. JESUS RIVERA C.

