

UBICACIÓN

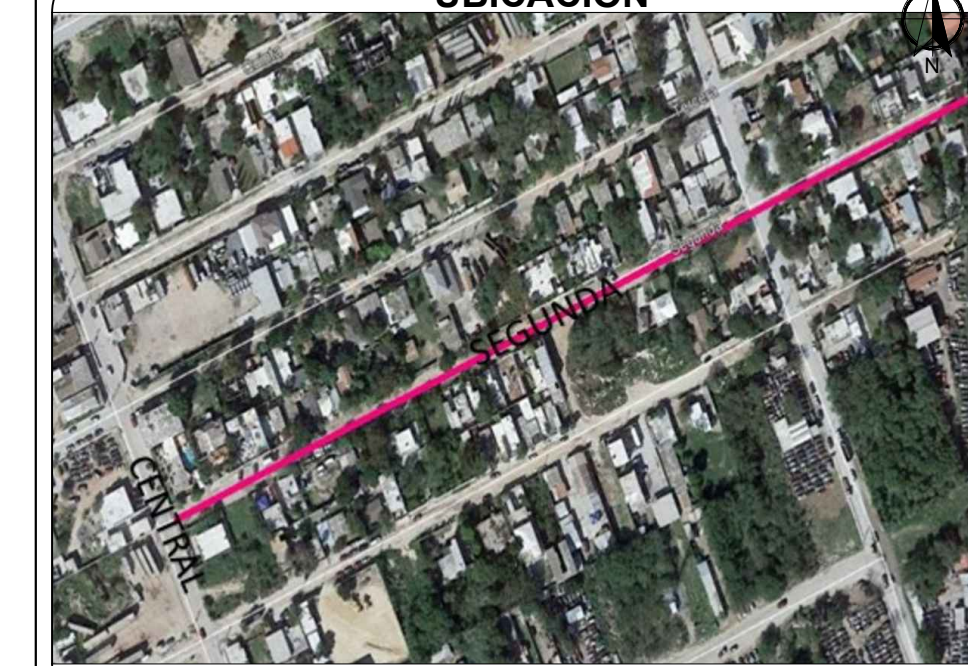

SIMBOLOGIA

	PROYECTO PAVIMENTACION HIDRAULICA
	PAVIMENTO EXISTENTE CONCRETO
	PAVIMENTO EXISTENTE ASFALTO
	TERRACERIA
	PARAMENTO
	CORDON EXISTENTE
	ANDADOR PROPUUESTO
	CORDON PROPUUESTO
	BANCO DE NIVEL
	POSTE DE C.F.E.
	POSTE DE TELEFONO
	POZO DE VISITA
	ESTANCAO DE AGUA
	ESCURRIMIENTO NATURAL
	BANQUETA DE PROYECTO DE 8 CMS NUEVA

R. AYUNTAMIENTO DE REYNOSA, TAM.
SECRETARÍA DE OBRAS PÚBLICAS, DESARROLLO URBANO Y MEDIO AMBIENTE

OBRA: PAVIMENTACION HIDRAULICA DE LA CALLE	PLANO: GEO-001	FECHA: SEPTIEMBRE 2017
SEGUNDA		
PLANO: GEOMETRICO	ESC: S/E	UBICACION: ENTRE CALLES CENTRAL Y AV. LOS PINOS COLONIA: GRANJAS ECONOMICAS DEL NORTE CIUDAD: REYNOSA, TAMAULIPAS.

SECRETARIO DE OBRAS PÚBLICAS, DESARROLLO URBANO Y MEDIO AMBIENTE

ARQ. EDUARDO LÓPEZ ARIAS
SUB SECRETARIO DE OBRAS PÚBLICAS, Y CONSTRUCCIÓN

ING. LEOPOLDO RODRIGUEZ SARMIENTO

DIRECCION DE PROYECTOS:

ING. ERICK MOJICA CASTRO
JEFE DE INFRAESTRUCTURA Y VALIDAD

PROYECTO

ING. CINTHIA PEREZ SOSA

ARQ. JESUS RIVERA C.

