

UBICACIÓN

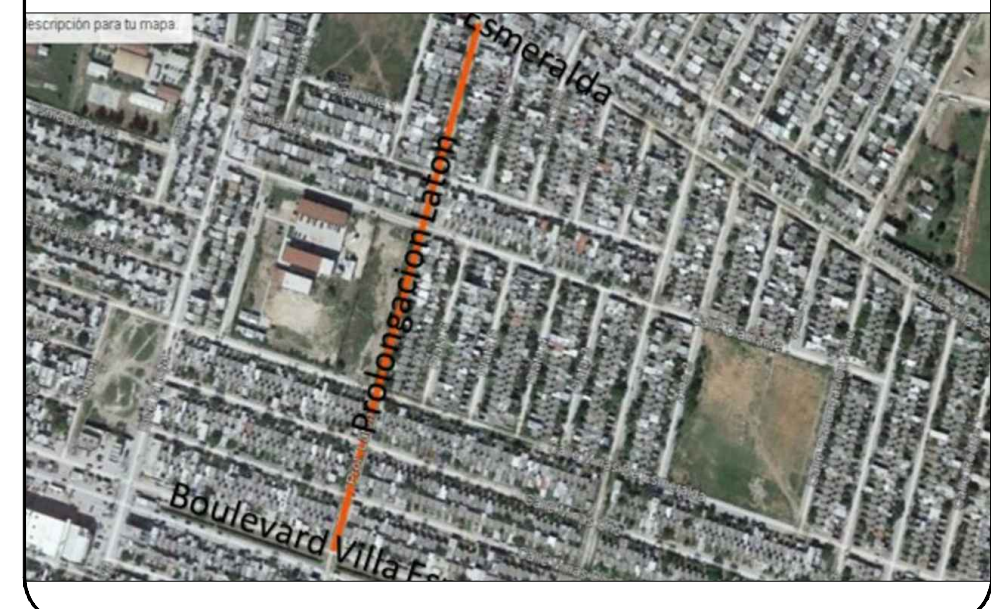

SIMBOLOGIA

	TERRENO NATURAL
	RASANTE DE PROYECTO
	CONCRETO HIDRAULICO
	BASE HIDRAULICA
	SUB BASE

R. AYUNTAMIENTO DE REYNOSA, TAM.  
SECRETARÍA DE OBRAS PÚBLICAS, DESARROLLO URBANO Y MEDIO AMBIENTE

OBRA: PAVIMENTACION HIDRAULICA DE LA CALLE <b>PROLONGACION LATON</b>	PLANO: <b>SEC-001</b>	FECHA: <b>SEPT 2017</b>
SECCIONES DEL PROYECTO	ESC: S/E	UBICACION: CALLES VILLA ESMERALDA Y BLVD. VILLA ESMERALDA COLONIA: PEDRO J. MENDEZ CIUDAD: REYNOSA

SECRETARIO DE OBRAS PÚBLICAS,  
DESARROLLO URBANO Y MEDIO AMBIENTE

ARQ. EDUARDO LÓPEZ ARIAS  
SUB SECRETARIO DE OBRAS PÚBLICAS, Y CONSTRUCCIÓN

ING. LEOPOLDO RODRIGUEZ SARMIENTO

DIRECCION DE PROYECTOS:

ING. ERICK MOJICA CASTRO JEFE DE INFRAESTRUCTURA Y VIALIDAD	PROYECTO
ING. CINTHIA PEREZ SOSA	ARQ. JORGE CERVANTES VILLASENOR

