

UBICACIÓN

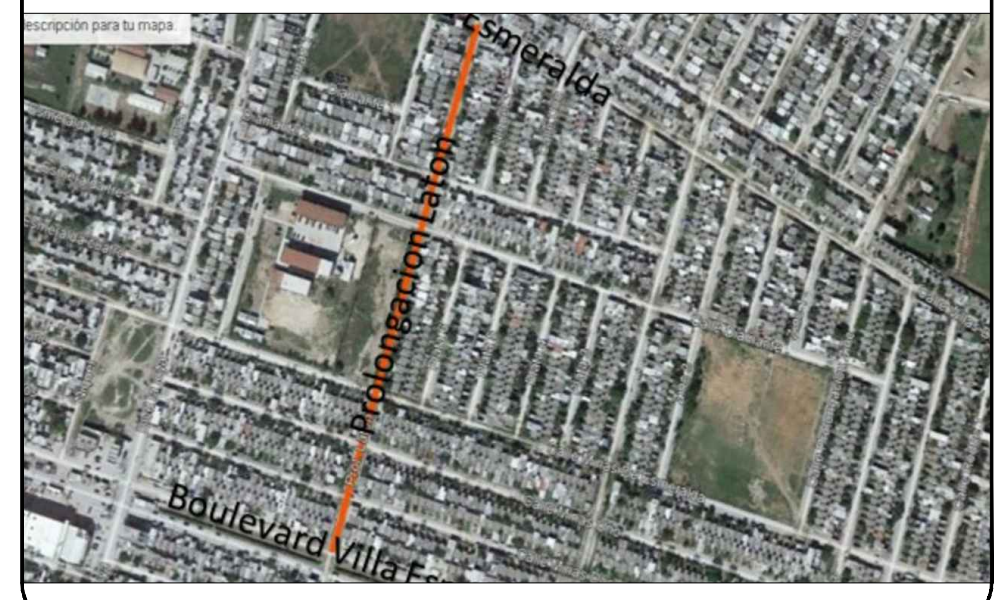

SIMBOLOGIA

	PROYECTO PAVIMENTACION HIDRAULICA
	PAVIMENTO EXISTENTE CONCRETO
	PAVIMENTO EXISTENTE ASFALTO
	DEMOLICION
	PARAMENTO
	CORDON EXISTENTE
	ANDADOR PROPUUESTO
	CORDON PROPUUESTO
	BANCO DE NIVEL
	POSTE DE C.F.E.
	POSTE DE TELEFONO
	POZO DE VISITA
	ESTANCAO DE AGUA
	ESCURRIMIENTO NATURAL

R. AYUNTAMIENTO DE REYNOSA, TAM.
SECRETARÍA DE OBRAS PÚBLICAS, DESARROLLO URBANO Y MEDIO AMBIENTE

OBRA: PAVIMENTACION HIDRAULICA DE LA CALLE PROLONGACION LATON	PLANO: GEO-001	FECHA: SEPT 2017
PLANO: GEOMETRICO	ESC: S/E	UBICACION: CALLES VILLA ESMERALDA Y BLVD. VILLA ESMERALDA COLONIA: PEDRO J. MENDEZ CIUDAD: REYNOSA

SECRETARIO DE OBRAS PÚBLICAS, DESARROLLO URBANO Y MEDIO AMBIENTE

ARQ. EDUARDO LÓPEZ ARIAS
SUB SECRETARIO DE OBRAS PÚBLICAS, Y CONSTRUCCIÓN

ING. LEOPOLDO RODRIGUEZ SARMIENTO

DIRECCION DE PROYECTOS:

ING. ERICK MOJICA CASTRO

JEFE DE INFRAESTRUCTURA Y VIALIDAD

PROYECTO
ING. CINTHIA PEREZ SOSA

ARQ. JORGE CERVANTES VILLASEÑOR

