

UBICACIÓN

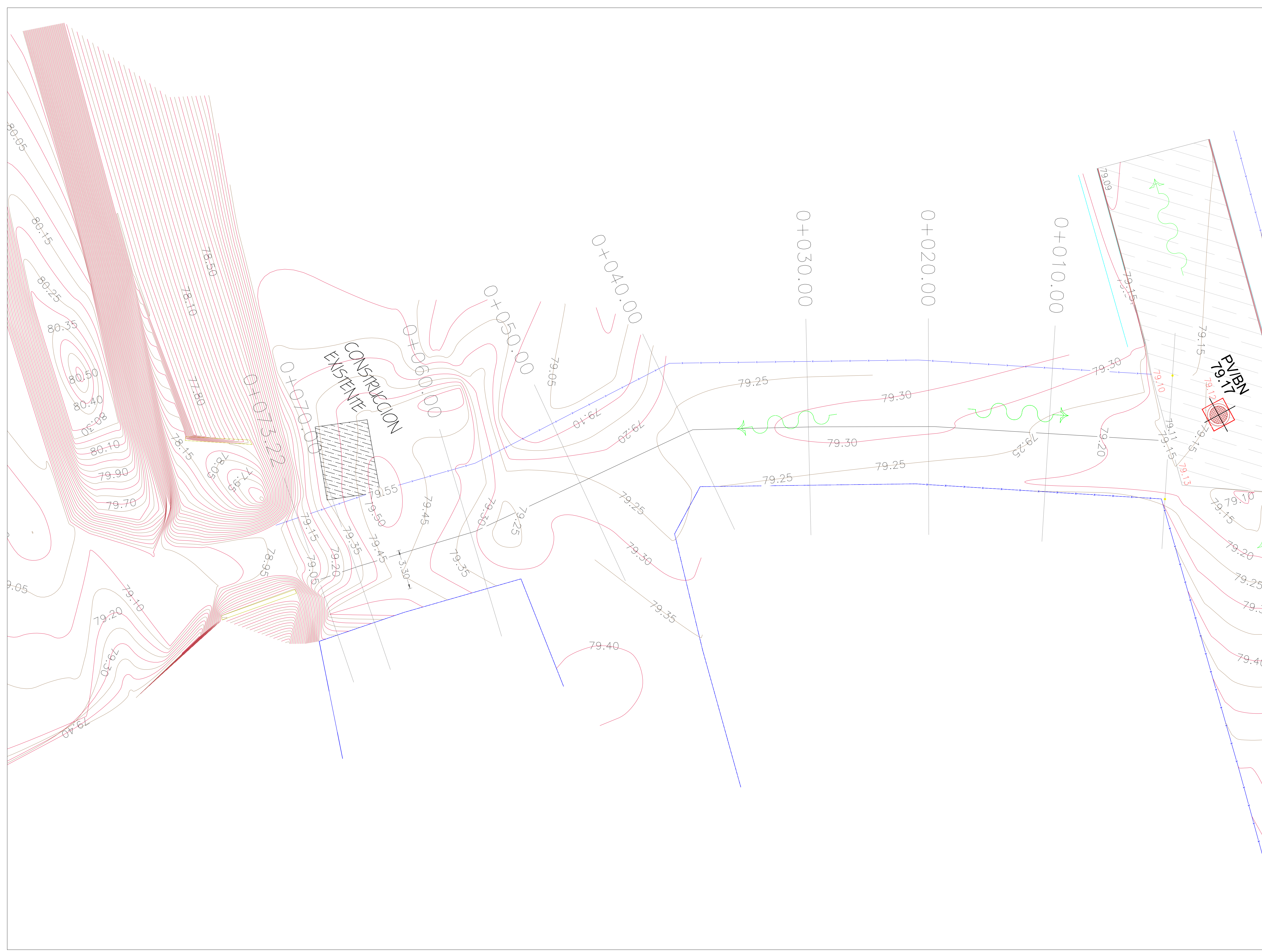

| SIMBOLOGIA | |
|------------|-------------------------------------|
| | PROYECTO PAVIMENTACION HIDRAULICA |
| | PAVIMENTO EXISTENTE CONCRETO |
| | PAVIMENTO EXISTENTE ASFALTO |
| | CONFORMACION DE TERRENO |
| | DEMLACION Y REPOSICION DE PAVIMENTO |
| | ANDADOR PROPUESTO |
| | TERRACERA |
| | GUARION: PROPUESTA |
| | PARAMENTO |
| | PARAMENTO SEGUN PROYECTO |
| | CORDON EXISTENTE |
| | BANCO DE NIVEL |
| | POSTE DE C.F.E. |
| | POSTE DE TELEFONO |
| | POZO DE VISTA |
| | ESTANCAJO DE AGUA |
| | ESCURRIMIENTO NATURAL |



R. AYUNTAMIENTO DE REYNOSA, TAM.
SECRETARÍA DE OBRAS PÚBLICAS, DESARROLLO URBANO Y MEDIO AMBIENTE

| | | |
|---|-----------------------|--|
| OBRA: PAVIMENTACION HIDRAULICA DE LA CALLE BENITO JUAREZ | PLANO: TOP-001 | FECHA: AGOSTO 2017 |
| PLANO: TOPOGRAFICO | ESCALA: S/E | ENTRE: CALLE FRANCISCO ZARCO Y LATERAL DE DREN COLONIA: NUEVO AMANECER CIUDAD: REYNOSA |

SECRETARIO DE OBRAS PÚBLICAS, DESARROLLO URBANO Y MEDIO AMBIENTE

ARQ. EDUARDO LÓPEZ ARIAS
SUB SECRETARIO DE OBRAS PÚBLICAS, Y CONSTRUCCIÓN

ARQ. LEOPOLDO RODRIGUEZ SARMIENTO

DIRECCION DE PROYECTOS:

ING. ERICK MOJICA CASTRO
JEFE DE INFRAESTRUCTURA Y VIALIDAD

PROYECTÓ

ING. CINTHIA PEREZ SOSA

ARQ. JESUS RIVERA CORTEZ