

**UBICACIÓN**

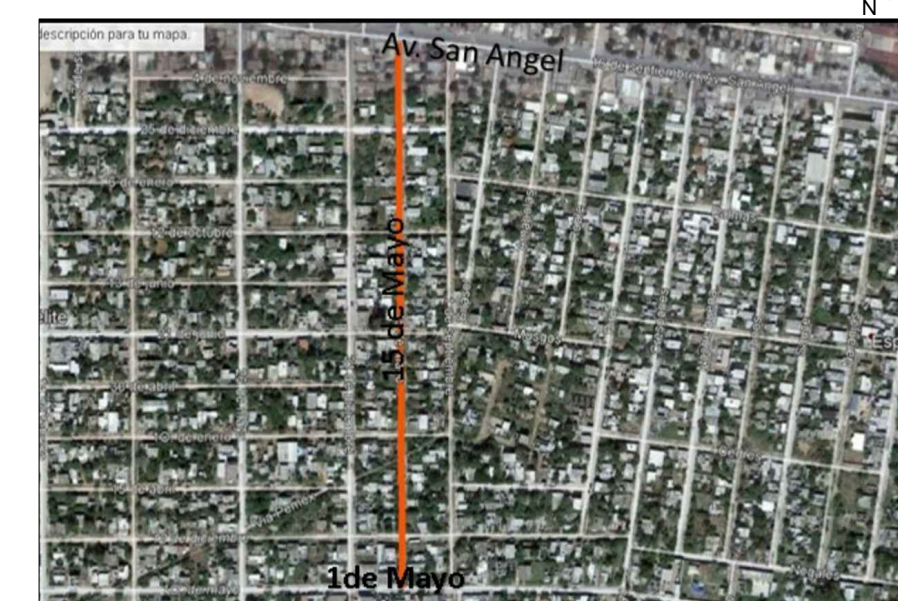

**SIMBOLOGIA**

<b>M-6</b>	RAYA DE ALTO
<b>M-7.1</b>	RAYA PARA CRUCE DE PEATONES (LÍNEA DE CRUCE PROHIBIDAS)
<b>M-1.1</b>	RAYA SEPARADORA DE SENTIDOS DE CIRCULACION
	NOMENCLATURA DE CALLE
	SEÑAL DE ALTO
	LÍMITE DE VELOCIDAD
	CRUCE DE PEATON
	LUMINARIA PROPUESTA
	CANALIZACION SUBTERRANEA
	REGISTRO ELECTRICO
	ACOMETIDA ELECTRICA



**R. AYUNTAMIENTO DE REYNOSA, TAM.  
SECRETARÍA DE OBRAS PÚBLICAS, DESARROLLO URBANO Y MEDIO AMBIENTE**

OBRA: PAVIMENTACION HIDRAULICA DE LA CALLE **15 DE MAYO** PLANO: **SEÑ-001** FECHA: SEPTIEMBRE 2017

PLANO: SEÑALIZACION ESC: S/E UBICACION: ENTRE AV. SAN MIGUEL Y CALLE 1º DE MAYO COLONIA: SATELITE CIUDAD: REYNOSA, TAMAULIPAS.

SECRETARIO DE OBRAS PÚBLICAS, DESARROLLO URBANO Y MEDIO AMBIENTE

ARQ. EDUARDO LÓPEZ ARIAS  
SUB SECRETARIO DE OBRAS PÚBLICAS, Y CONSTRUCCIÓN

ING. LEOPOLDO RODRIGUEZ SARMIENTO

DIRECCION DE PROYECTOS:

ING. ERICK MOJICA CASTRO  
JEFE DE INFRAESTRUCTURA Y VIALIDAD

ING. CINTHIA PEREZ SOSA

PROYECTÓ

ARQ. JESUS RIVERA

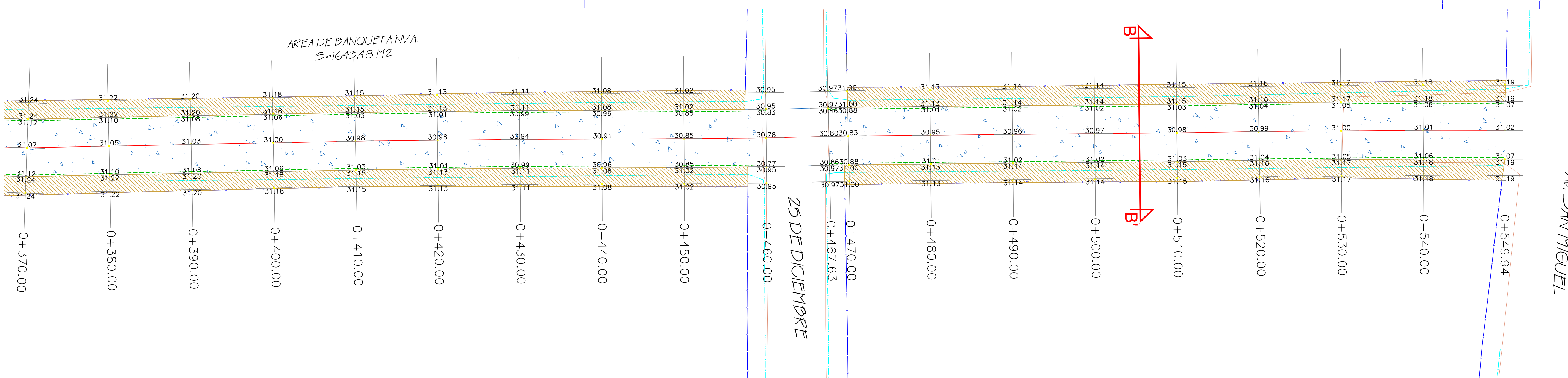
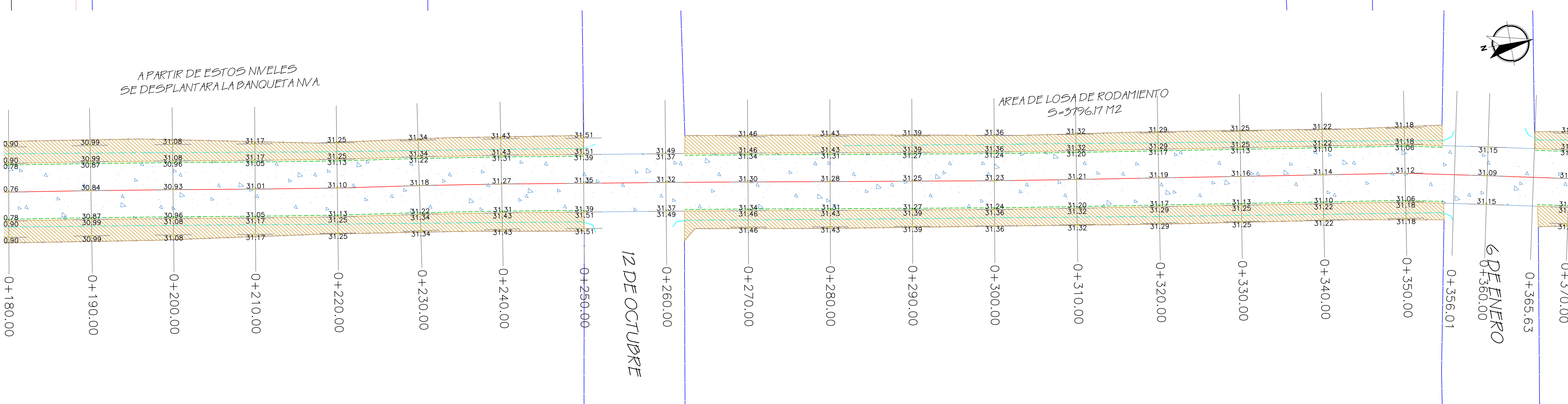
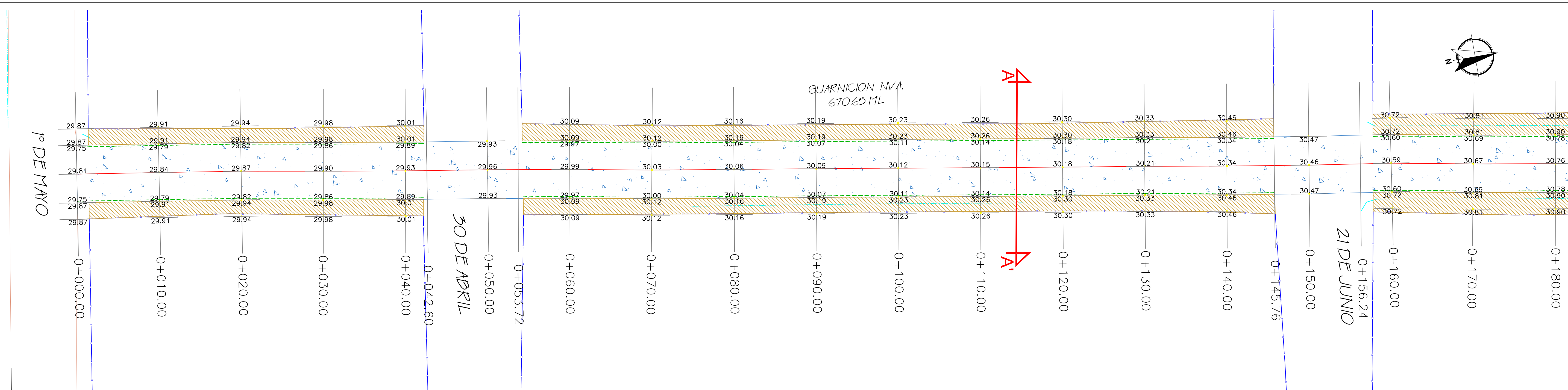

AV. SAN MIGUEL