

UBICACIÓN



SIMBOLOGIA

	PROYECTO PAVIMENTACION HIDRAULICA
	PAVIMENTO EXISTENTE CONCRETO
	PAVIMENTO EXISTENTE ASFALTO
	AREAS DE DEMOLICION
	PARAMENTO
	CORDON EXISTENTE
	CORDON PROPUESTO
	BANCO DE NIVEL
	POSTE DE C.F.E.
	POSTE DE TELEFONO
	POZO DE VISITA
	ESTANCADOR DE AGUA
	ESCURRIMIENTO NATURAL



R. AYUNTAMIENTO DE REYNOSA, TAM.  
SECRETARIA DE OBRAS PÚBLICAS, DESARROLLO URBANO Y MEDIO AMBIENTE

OBRA: PAVIMENTACION HIDRAULICA DE LA CALLE <b>AV DE LAS FLORES</b>	PLANO: <b>TOP-002</b>	FECHA: AGOSTO 2017
PLANO: TOPOGRAFICO	ESC: S/E	UBICACION: ENTRE CALLE ALCATRAZ Y CALLE ROBLE COLONIA: PASEO DE LAS FLORES CIUDAD: REYNOSA

SECRETARIO DE OBRAS PÚBLICAS,  
DESARROLLO URBANO Y MEDIO AMBIENTE

ARQ. EDUARDO LÓPEZ ARIAS  
SUB SECRETARIO DE OBRAS PÚBLICAS, Y CONSTRUCCIÓN

ING. LEOPOLDO RODRIGUEZ SARMIENTO

DIRECCION DE PROYECTOS:

ING. ERICK MOJICA CASTRO  
JEFE DE INFRAESTRUCTURA Y VALIDAD

ING. CINTHIA PEREZ SOSA

ARQ. JORGE CERVANTES

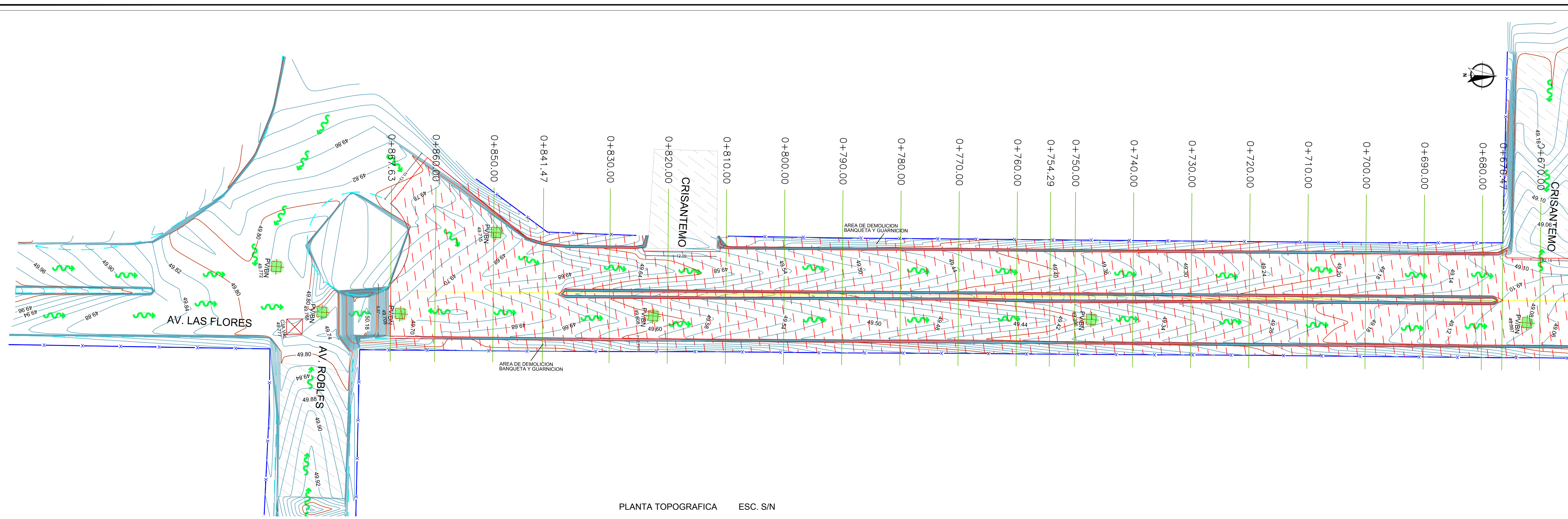

PLANTA TOPOGRAFICA ESC. S/N



PLANTA TOPOGRAFICA ESC. S/N

CUADRO DE CURVAS							
CURVA	DELTA	RADIO	ARCO	STAN	CUERDA	AREA BAJO CUERDA	RUMBO CUERDA
C1	35°4'28.89"	100.530	61.541	31.769	60.585	189.62	S 26°17'33.41" W
C2	35°39'42.14"	116.020	72.212	37.319	71.052	265.28	N 25°59'56.78" E