

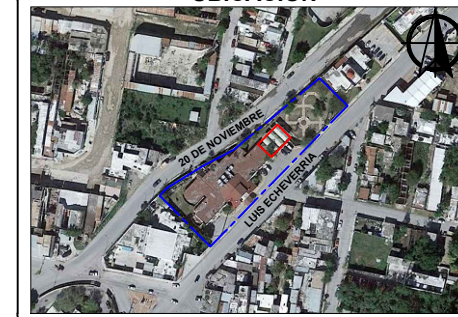





UBICACIÓN



SIMBOLOGÍA

- Canalización con cable: 2 hilos #12, con poliducto de 19 mm.
- Canalización subterránea con poliducto de 1 1/4", cable: 3h #4
-  Tablero de control para 8 ventanas monofasico marca square-d o similar.
- Canalización con cable: 4 hilos #12, con poliducto de 19 mm.
-  Luminaria LED de 60x60 cm para empotrar de 31 watts. Marca CUBIC o similar
-  Apagador doble
-  Contacto doble
-  Registro eléctrico existente



R. AYUNTAMIENTO DE REYNOSA, TAM.
SECRETARÍA DE OBRAS PÚBLICAS, DESARROLLO URBANO Y MEDIO AMBIENTE

OBRA: AMPLIACION DE DORMITORIOS	PLANO: IEA-01 IEC-01	ESCALA: S/E
PLANO: INSTALACION ELECTRICA DE ALUMBRADO, CONTACTOS Y APAGADORES		UBICACION: CALLE LUIS ECHEVERRIA COL. AGUILES SERDAN CD. REYNOSA, TAMAULIPAS

SECRETARIO DE OBRAS PÚBLICAS,
DESARROLLO URBANO Y MEDIO AMBIENTE

ARQ. EDUARDO LÓPEZ ARIAS
SUBSECRETARIO DE OBRAS PÚBLICAS Y CONSTRUCCIÓN

ING. LEOPOLDO RDZ. SARMIENTO

DIRECCION DE PROYECTOS:

ING. ERICK MOJICA CASTRO
JEFE DE PROYECTOS ARQUITECTÓNICOS

PROYECTÓ

ARQ. DAVID NIMROD RICO LÓPEZ

ARQ. ESTIVALY MORENO PÉREZ

FECHA: JUNIO DE 2017

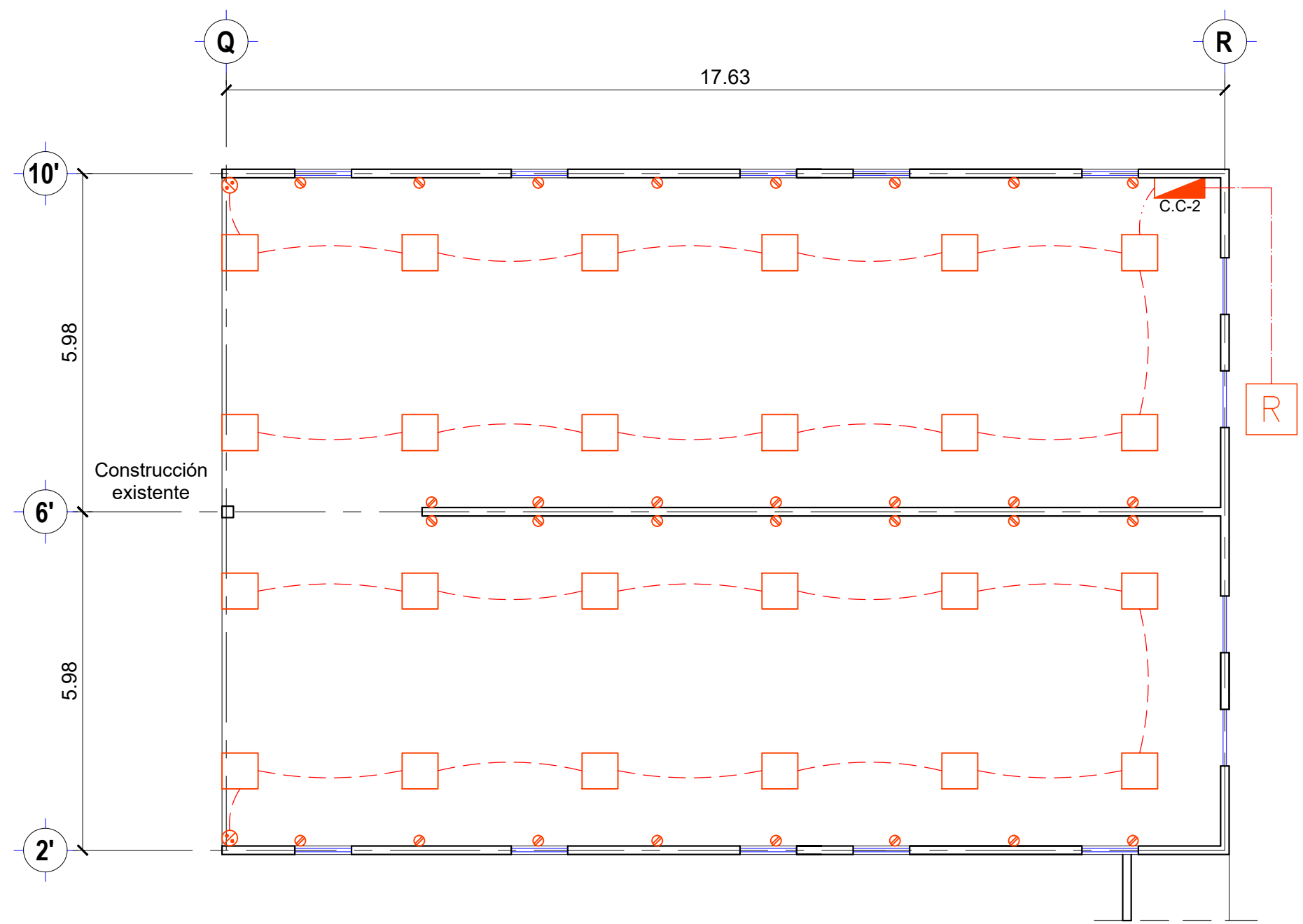

**AMPLIACION DE DORMITORIOS
CASA HOGAR DEL ADULTO MAYOR
Col. Aquiles Serdán**

**INSTALACION ELECTRICA DE ALUMBRADO,
CONTACTOS Y APAGADORES**