

UBICACIÓN

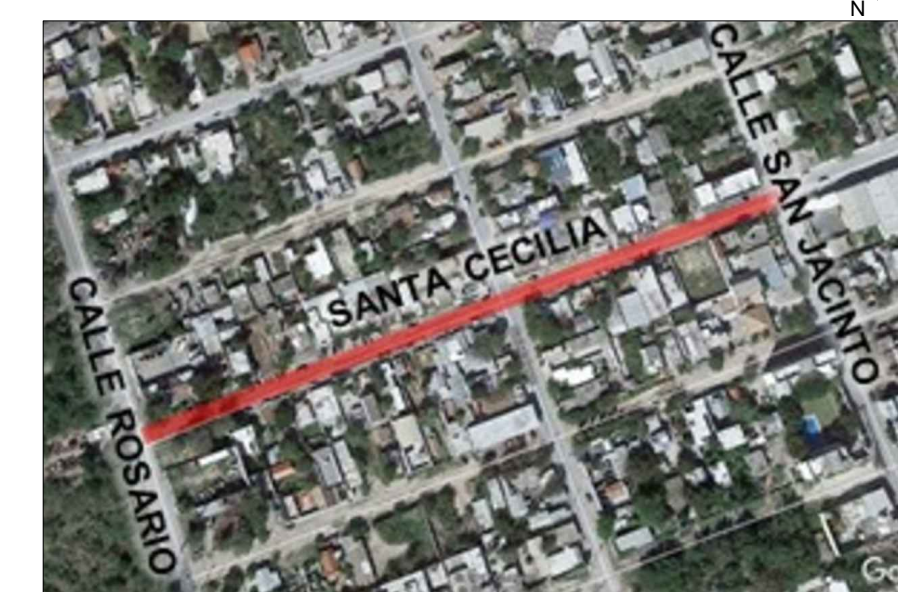

SIMBOLOGIA

	PROYECTO PAVIMENTACION HIDRAULICA
	PAVIMENTO EXISTENTE CONCRETO
	PAVIMENTO EXISTENTE ASFALTO
	TERRACERIA
	PARAMENTO
	CORDON EXISTENTE
	CORDON PROPUESTO
	ANDADOR PROPUESTO
	CORDON PROPUESTO
	BANCO DE NIVEL
	POSTE DE C.F.E.
	POSTE DE TELEFONO
	POZO DE VISITA
	ESTANCADO DE AGUA
	ESCURRIMIENTO NATURAL
	BANQUETA DE PROYECTO DE 8 CM5 NUEVA

R. AYUNTAMIENTO DE REYNOSA, TAM.
SECRETARÍA DE OBRAS PÚBLICAS, DESARROLLO URBANO Y MEDIO AMBIENTE

OBRA: PAVIMENTACION HIDRAULICA DE LA CALLE SANTA CECILIA	PLANO: TOP-001	FECHA: SEPTIEMBRE 2017
PLANO: TOPOGRAFICO	ESC: S/E	UBICACION: ENTRE CALLE ROSARIO Y CALLE SAN JACINTO COLONIA: LOMAS DE JARACHINA CIUDAD: REYNOSA TAMAULIPAS

SECRETARIO DE OBRAS PÚBLICAS, DESARROLLO URBANO Y MEDIO AMBIENTE

ARQ. EDUARDO LÓPEZ ARIAS

SUB SECRETARIO DE DESARROLLO URBANO Y MEDIO AMBIENTE	SUB SECRETARIO DE OBRAS PÚBLICAS, Y CONSTRUCCIÓN
LIC. ROGELIO SAN MIGUEL RAMOS	ING. LEOPOLDO RDZ. SARMIENTO

DIRECCION DE PROYECTOS: DIRECTOR DE OBRAS PÚBLICAS:

ING. ERICK MOJICA CASTRO JEFE DE INFRAESTRUCTURA Y VIALIDAD	ING. ROGELIO AVENDAÑO GARCÍA PROYECTÓ
ING. CINTHIA PEREZ SOSA	ARQ. JESÚS RIVERA CORTEZ

