

UBICACIÓN

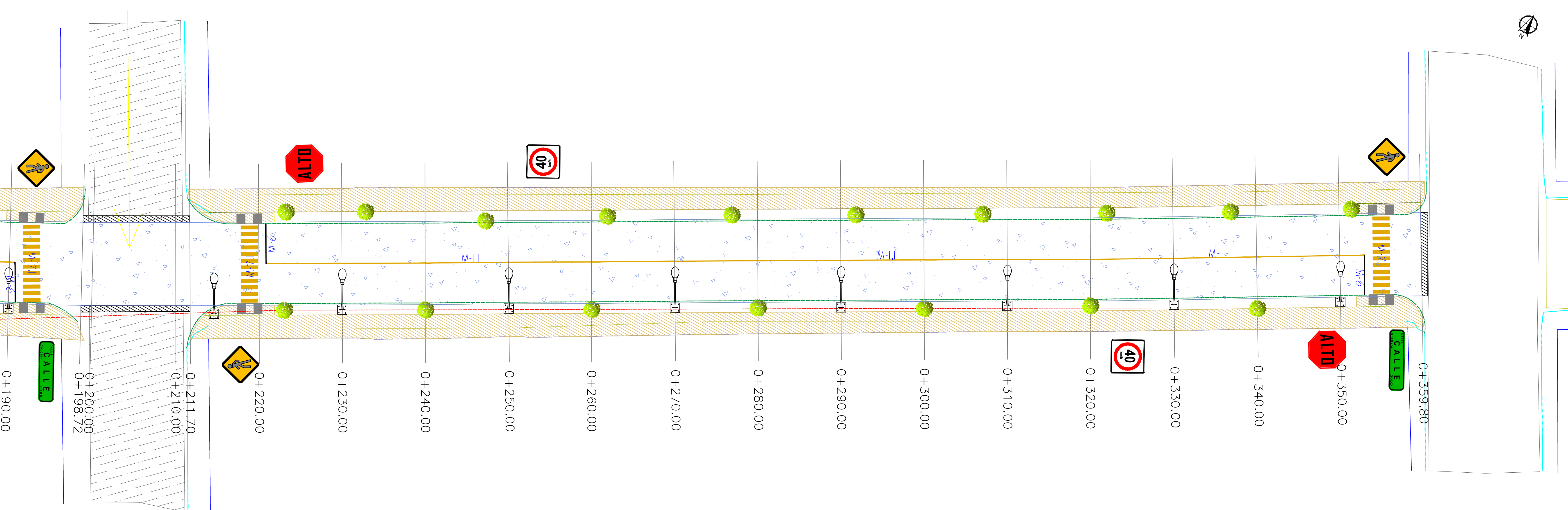
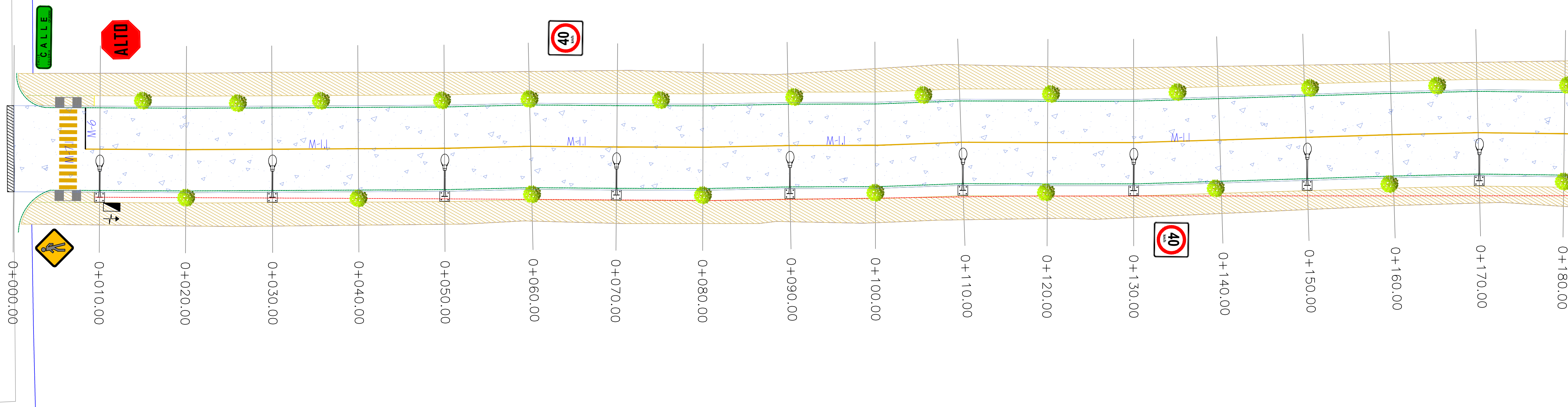
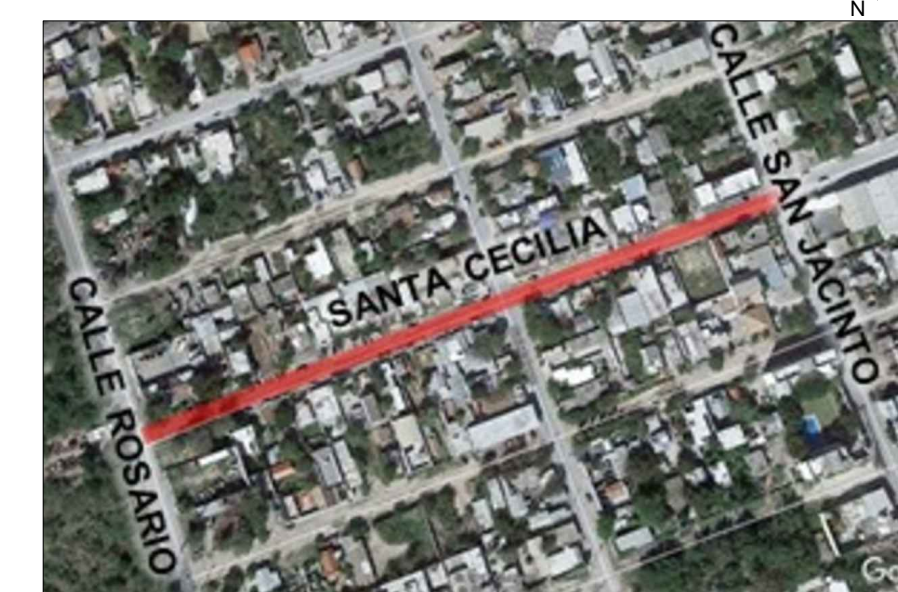

SIMBOLOGIA SEÑALIZACION

	NOMENCLATURA DE CALLE
	SEÑAL DE ALTO
	LIMITE DE VELOCIDAD
	CRUCE DE PEATON
	LUMINARIA PROPUESTA
	CANALIZACION SUBTERRANEA
	REGISTRO ELECTRICO
	ACOMETIDA ELECTRICA

SIMBOLOGIA

M-6	RAYA DE ALTO LÍNEA DE ALTO CON UNA LONGITUD VARIABLE, EL MARGEN DE LÍNEA DE ALTO M-6 CON TIRADERA TRIMETRICA COLOR AMARILLO CON APLICACION EN MONOCAPAS.
M-7.1	RAYA PARA CRUCE DE PEATONES (VIALIDADES PRIMARIAS) LÍNEA PARA SEÑALAR EL PASAJE DE PEATONES EN LAS VIALIDADES PRIMARIAS. ESTABLECE UN PUNTO DE REFERENCIA PARA LA TIRADERA TRIMETRICA COLOR AMARILLO CON APLICACION EN MONOCAPAS.
M-1.1	RAYA SEPARADORA DE SENTIDOS DE CIRCULACION LÍNEA PARA SEÑALAR LA DIRECCION DE CIRCULACION EN LAS VIALIDADES PRIMARIAS. ESTABLECE UN PUNTO DE REFERENCIA PARA LA TIRADERA TRIMETRICA COLOR AMARILLO CON APLICACION EN MONOCAPAS.

R. AYUNTAMIENTO DE REYNOSA, TAM.  
SECRETARÍA DE OBRAS PÚBLICAS, DESARROLLO URBANO Y MEDIO AMBIENTE

OBRA: PAVIMENTACION HIDRAULICA DE LA CALLE <b>SANTA CECILIA</b>	PLANO: <b>SEÑ-001</b>	FECHA: SEPTIEMBRE 2017
PLANO: SEÑALAMIENTO	ESC: S/E	UBICACION: ENTRE CALLE ROSARIO Y CALLE SAN JACINTO COLONIA: LOMAS DE JARACHINA CIUDAD: REYNOSA TAMAULIPAS

SECRETARIO DE OBRAS PÚBLICAS, DESARROLLO URBANO Y MEDIO AMBIENTE

ARQ. EDUARDO LÓPEZ ARIAS

SUB SECRETARIO DE DESARROLLO URBANO Y MEDIO AMBIENTE	SUB SECRETARIO DE OBRAS PÚBLICAS, Y CONSTRUCCIÓN
--	--

LIC. ROGELIO SAN MIGUEL RAMOS	ING. LEOPOLDO RDZ. SARMIENTO
-------------------------------	------------------------------

DIRECCION DE PROYECTOS: DIRECTOR DE OBRAS PÚBLICAS:

ING. ERICK MOJICA CASTRO JEFE DE INFRAESTRUCTURA Y VIALIDAD	ING. ROGELIO AVENDAÑO GARCÍA PROYECTÓ
--	--

ING. CINTHIA PEREZ SOSA	ARQ. JESÚS RIVERA CORTEZ
-------------------------	--------------------------