

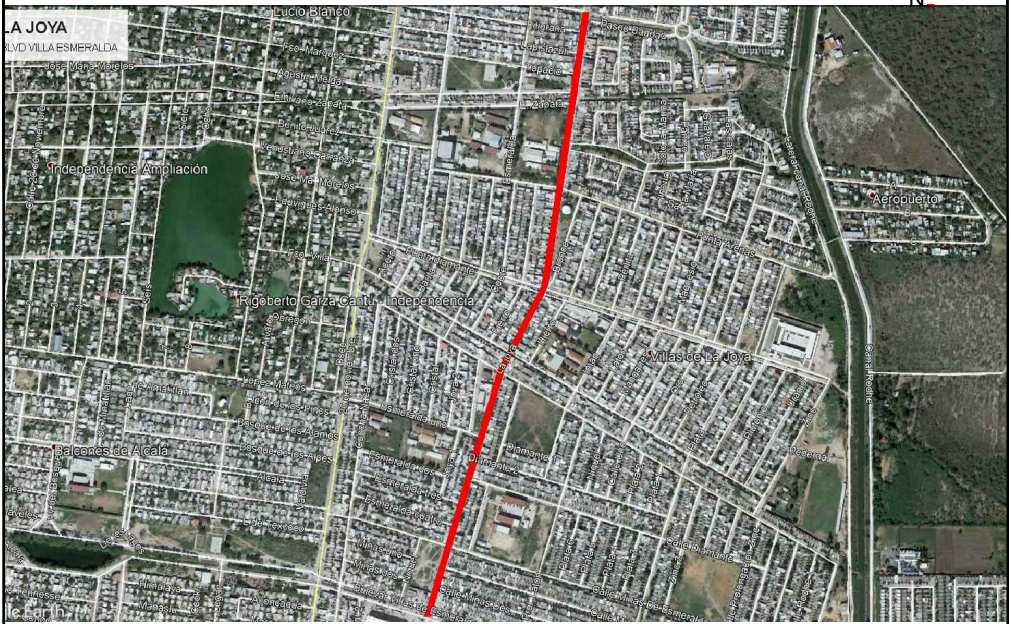

UBICACIÓN



SIMBOLOGIA

	PROYECTO DE REHABILITACION DE PAVIMENTO
	PAVIMENTO EXISTENTE CONCRETO
	PAVIMENTO EXISTENTE ASFALTO
	TERRACERIA
	PARAMENTO
	CORDON EXISTENTE



R. AYUNTAMIENTO DE REYNOSA, TAM. SECRETARÍA DE OBRAS PÚBLICAS, DESARROLLO URBANO Y MEDIO AMBIENTE		
OBRA: REHABILITACION DE PAVIMENTO DE LA CALLE AV. LA JOYA	PLANO: GEO-001	FECHA: FEB 2018
PLANO: GEOMETRICO	ESC: S/E	UBICACION: ENTRE CALLES RUBI YT BLVD VILLA ESMERALDA COLONIA:FRACC. LA JOYA CIUDAD: REYNOSA, TAMAULIPAS
SECRETARIO DE OBRAS PÚBLICAS, DESARROLLO URBANO Y MEDIO AMBIENTE		
ARQ. EDUARDO LÓPEZ ARIAS SUB SECRETARIO DE OBRAS PÚBLICAS, Y CONSTRUCCIÓN		
ING. LEOPOLDO RODRIGUEZ SARMIENTO		
DIRECCION DE PROYECTOS:		
ING. ERICK MOJICA CASTRO		
JEFE DE INFRAESTRUCTURA Y VIALIDAD	PROYECTÓ	
ING. CINTHIA PEREZ SOSA	ARQ. JORGE CERVANTES	

