

UBICACIÓN

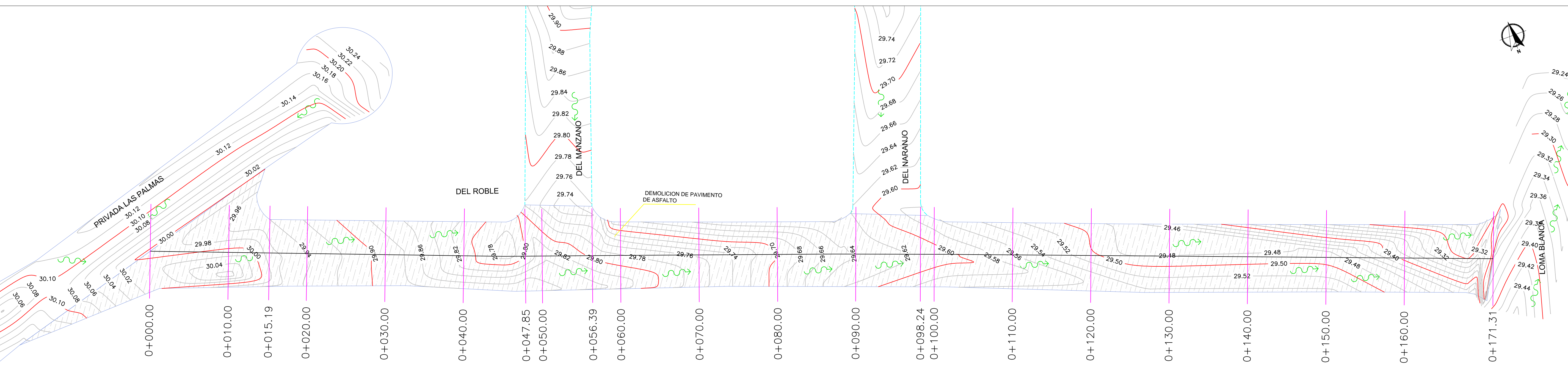
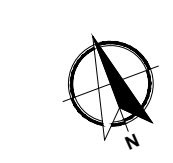
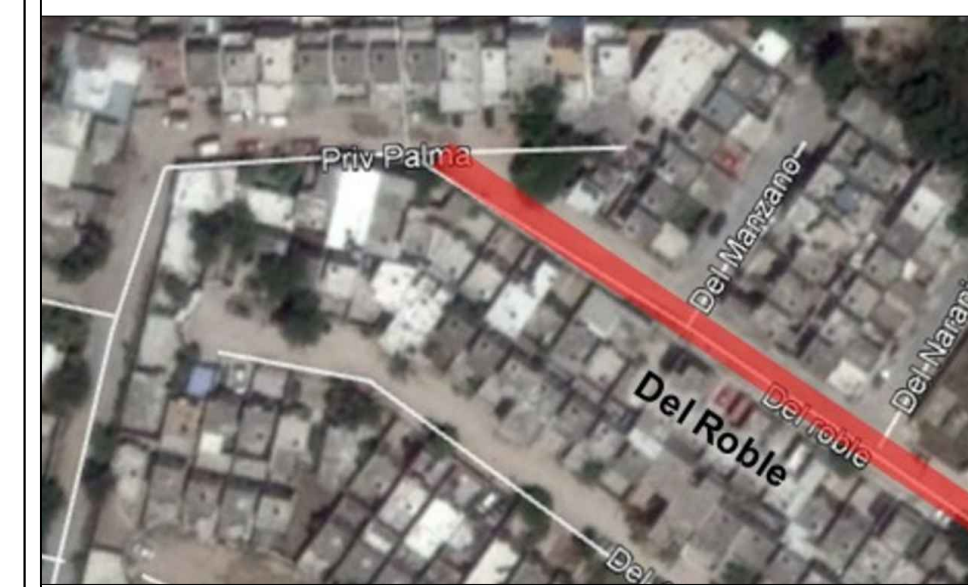

PLANTA TOPOGRAFICA ESC. S/N  
PRIVADA ROBLE

SIMBOLOGIA

	PROYECTO REHABILITACION ASFALTICA
	PAVIMENTO EXISTENTE CONCRETO
	PAVIMENTO EXISTENTE ASFALTO
	DEMOLICIONES
	PARAMENTO
	CORDON EXISTENTE
	ANDADOR PROPUESTO
	CORDON PROPUESTO
	BANCO DE NIVEL
	POSTE DE C.F.E.
	POSTE DE TELEFONO
	POZO DE VISITA
	ESTANCAO DE AGUA
	ESCURRIMIENTO NATURAL



R. AYUNTAMIENTO DE REYNOSA, TAM.  
SECRETARÍA DE OBRAS PÚBLICAS, DESARROLLO URBANO Y MEDIO AMBIENTE

REHABILITACION DE PAVIMENTOS EN CALLE DEL ROBLE ENTRE LOMA BLANCA Y PRIVADA PALMA, PRIVADA PALMA ENTRE CALLES PADILLA Y LIMITE, CALLE ENCINO ENTRE CALLES LOMA BLANCA Y BOULEVARD MEXICO, CALLE NOGAL ENTRE CALLES LOMA BLANCA Y BLVD. MEXICO, PRIVADA DEL AGUAJE, PRIVADA DEL FRENO, PRIVADA DEL MAPLE, PRIVADA

PLANO: TOPOGRAFICO	ESC: S/E	PLANO: <b>TOP-001</b>	FECHA: SEPTIEMBRE 2017
--------------------	----------	-----------------------	------------------------

SECRETARIO DE OBRAS PÚBLICAS, DESARROLLO URBANO Y MEDIO AMBIENTE

ARQ. EDUARDO LÓPEZ ARIAS  
SUB SECRETARIO DE OBRAS PÚBLICAS, Y CONSTRUCCIÓN

ING. LEOPOLDO RODRIGUEZ SARMIENTO

DIRECCION DE PROYECTOS:

ING. ERICK MOJICA CASTRO

JEFE DE INFRAESTRUCTURA Y VIALIDAD ING. CINTHIA PEREZ SOSA	PROYECTÓ ARQ. JORGE CERVANTES
---------------------------------------------------------------	----------------------------------